



~~Vibo epistata dal 20 a tutto il 30 gin. - 23.80  
 Ricevimento agr. offic. della Camera } - 4. - }  
 Animali pe. medicini 28 gin. } - 23.70 }  
 + 26. - }  
 Abito dello scavo & duplo - 4.50  
 Un livello - 2. -  
 Fil. di ferro - 1.70  
 Calce p. lo scavo - 17.25  
 trasporto di pietre 10. -~~

~~Indennità espropriazione N. 22. 362.65  
 Molo. Pionatelli 35. -  
 Canal. S. Maria della 85. -  
 A. Pignatelli M. Tabacchini 5. -  
 Mediazione ad Anagnini 10. -  
 Due trasporti di Anagnini 11.20  
 Indennità Leonbaldo 100. -  
 H. Lelgathi N. 22. 20. -  
 528.85~~

~~Scavo - Continua~~

~~Scavo di ferto # Kefrinam~~

~~Opere a 1.30 no 148 - 192.40  
 a 0.80 no 6 = 4.80  
 a 0.80 no 3 = 2.40  
 a 1 no 1 = 1. -  
 a 1.10 no 1 = 1.10  
 a 0.45 no 28 = 13.05  
 a 0.30 no 2 = .60  
 a 0.20 no 1 = .20  
 a 0.65 no 6 = 3.90  
 a 2 no 6 = 12. -  
 237.95 - 237.95~~

~~H. N. Minde # Kefrinam~~

~~Opere a 2. no 13 = 26. -  
 a 1.50 no 9 = 13.50  
 a 0.80 no 6 = 4.80  
 a 1.30 no 6 3/2 = 82.55  
 123.85  
 a 0.85 = 1. -  
 124.85~~

36265

~~Al nuovo scavo un.~~

~~Opere a ferto fived - 151.75 -  
 al scavo all'epistata Giorgio  
 a tutto il 10 luglio  
 trasporti 40. -  
 " 4.50 -  
 " 4.20 -  
 Al fornitore a tutto il 10 du. 63. -  
 Opere N. 22 - e ferto. tab. 85.50 -  
 Indennità Nicolacci a ferto 7. -  
 ferto scavo ultimo uscio 41.50 -  
 Medico e medicinale pel scavo  
 stante Giorgio 6. -  
 trasporti. Vico scavo - .50 -  
 Vibo epistata a tutto il 12 du. 37.80 -  
 441.75~~



10 Luffis (Voi)

ricambi in prestito da Papibeni  
napoleoni 6 = 120 fr.  
J.H.

~~Spese fatte per Peppino Gerola~~

~~Catalago elettorale nella prov. d'Avona~~

~~Fr. Ct  
17.80~~

Spese per conto Nastro

velato

cinisi

2 cone vatriosi

~~3.  
30  
1.20~~

Parato il conto a Stairo

~~Preso en cavalletta pel meteo Mercoledì.~~

~~3 dies.~~

~~Data d'origen Any-~~

~~28 Junyos assorts antic.~~

~~1.-~~



Da pagare ad due quarti (potato due figi)

Bovino 6 scab. pic 6.-  
Olis 1 bot. 2.20  
Manubroni 2 bot. 1.90

(spati. nel conto comune 9.30  
wore ) 10.20

~~Pagato 200~~

~~Da pagare a Depisabbi 6 bot. Coprat.  
(nelle partite a Voi calcolate in allegati;  
e due di Candia no)~~

Da pagare unione

Luglio 15

Calce 44.50  
Transporti M. 20. keto 12.-  
Scap. vari 2.-  
Transporti da Voi a Candia 15.-  
Opere M. 20. a 80 n°1 600  
Transporti da Voi allo scavo 15.50  
Cesallo a sparis il prov. a tutto  
il 16 luglio 40.80

Abneg. stagione 1.20

16 Spati. epistat. 1.60

Transporti 1.40

17 Transporti da Voi a Candia 16.20

Per mettere la colla di Voi id 5.50

strasp. in un pagino 6.50

H. Triata ult. settimana

Op. a 2 n°1 = 2

a 130 n°1 1.30/5 3.30

330

Vol. per transporti con cavalli  
di Staonali 98.70

Molto cortigato del magy.  
fino a Voi per mesi 4: 16.-

Spati. epistat. a Voi dal  
15 a tutto il 15 6.45

~~254.45~~

Jaki i conti con Stano a tutto il 15 luglio  
meno i conti delle sue mesate.

Vino a Saffnes 2.30 A. P. S.  
Raffinanti 90

30 C. ca a Candia

Jaki. un budgeto con tutti

30 ch - a telex -

A. Valvare - 1 - tipo

Animali missione

7.15 vitte

1.00

8.25

10

8.85

7.25 : 8 = 90 ch. etale

~~90 def.~~ } vitte  
~~160 miss.~~ }  
~~160 cavalli miss.~~ }



Nuove spese della Quirina.

|   |                 |
|---|-----------------|
| Lupio                                       | 20              |
| <del>Materiali per flogg.</del>             | <del>2.50</del> |
| <del>Materiali per flogg. →</del>           | <del>1.65</del> |
| <del>Materiali</del>                        | <del>2</del>    |
| Animale nuovo nutrimento                    | 3.60            |
| " apogon 6 piri.                            | 12.00           |
| Vitto impiegati a tutto il 26               | 7.25            |
| A saldo mensate. Nuovo fine                 | 297.50          |
| a tutto il 10 agosto                        | 20.00           |
| Mensua                                      | 20.00           |
| <del>Costo per gabinetto fotografico.</del> | <del>3.60</del> |
| <del>per 2</del>                            | <del>50</del>   |
| Appuntata indennità Paribeni                | 50.85           |
| a tutto il 10 agosto                        |                 |
| Servizi a casa della sign. e Sarda          | 4.20            |
| Vitto impiegati a tutto il 10 ago           | 4.80            |
| Per installare il gabinetto fotografico     | 16.80           |
| Panno nero                                  | 5.30            |
| Mantenimento impiegati                      | 1.55            |
|   | <hr/>           |
|   | 425.50          |

Rifusi a Paribeni alla  
Commissione per l'arte in 5.25

|       |        |
|-------|--------|
| 2 00  | - 3.60 |
| 35    | - 50   |
|       | - 30   |
|       | - 50   |
| <hr/> | <hr/>  |
| 1 65  | 4 90   |
|       | - 35   |
|       | <hr/>  |
|       | 5.25   |
| 2     | 25     |
| <hr/> | <hr/>  |
| 2.10  |        |
| 1.75  |        |
| <hr/> | <hr/>  |
| 5 25  |        |

|       |
|-------|
| 16 80 |
| 5 30  |
| 1 65  |
| <hr/> |
| 23 75 |

Luca Miniconi

Facilissimo per me  
Bilanciare i peni

£ 30  
6/11

~~Missive spese per la missione del  
9 dicembre 1903~~

| <del>Desc.</del>                                | <del>Spese</del>  | <del>Resto on</del> |
|---|-------------------|---------------------|
| <del>1 Bottecca carta da rilievo</del>          | <del>57.65</del>  |                     |
| <del>Carta mitrica 20 m.</del>                  | <del>1.90</del>   |                     |
| <del>Di. 1/4</del>                              | <del>11.50</del>  |                     |
| <del>Poste Brind. Patrano I cl.</del>           | <del>29.30</del>  |                     |
| <del>in Roma Brindisi I cl. ad. (esclusa)</del> | <del>27.60</del>  |                     |
| <del>15 Caprota Roma, facilitini</del>          | <del>2.80</del>   |                     |
| <del>Poste p. Brind. 45 Kil.</del>              | <del>14.80</del>  |                     |
|   | <del>84.50</del>  |                     |
|   | <del>155.55</del> |                     |

~~Registrate anche la  
spese Nebano a Caserta~~

~~155.55~~

~~Stanno e stati occupati  
per me e la casa ~~le~~ sabato 19  
messa somministrata e don. 20 tutto  
la fior.~~

~~1340  
55  
1395~~

~~155.55~~

~~156.10~~

~~84.50~~

~~57.65~~

~~14.20~~

~~57.65~~

~~14.20~~

~~1395~~

~~167.05~~



Fotografie da esepioni di oggetti  
di H. Niada -

1 - Vaso pietra  
secco  13 x 18

2 - altro  9 x 12

3 - tre sterracche  13 x 18

4 - 1 tre stoni coi due bicchieri 18 x 24

5 - la banca 9 x 12

6 - le due cucchiaini 18 x 24

7 - le due bacchette 13 x 18

8 - le due lampade in terracotta 13 x 18

9 - 1 due vasi 

10 - il ston con tori 13 x 18

11 L'anni d' Cammaros della  
neapoli 18 x 24

12 Sonne 3 petacelli 13 x 18

13 Scima eferia

Fabbrica d' burro  
Poleughi Lombardo  
Codogno

---

Burro dolce - Francesco  
Genari - Codogno

---



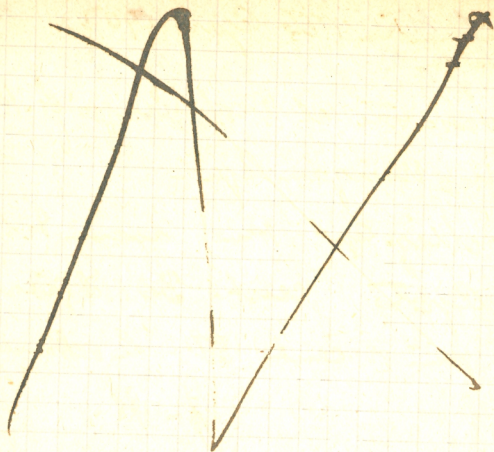

~~Quinta 26 Agosto 1903.~~

~~Lasciati al Prof. Caspi fr. 40  
per Veizan lepa -~~

~~Miz. app. per avere del 30  
Agosto cent. 30 il giorno  
più cent. 50 la settimana.~~

~~J. H.~~

Candia 29 Apr -

Lasciate le patate p. un anno  
Creta soprana. per 4 mesi  
Van Waller vulv. per 4 mesi

~~Stefani <sup>molte</sup> p. ore  
Stefani p. ore~~

|                      |         |
|----------------------|---------|
| - Tram               | .15 -   |
| - Esponz             | .60 -   |
| - Acrop.             | .20 -   |
| - Lepus              | 1.50 -  |
| - Birra              | .85 -   |
| - Aegua Wolania      | 1.25 -  |
| - Alberg fr. ov      | 18.25 - |
| - Manca " "          | 1. - -  |
| dp. xap              | 1.45 -  |
| - Pires later dp. 25 | (1)     |
| - Carroffa " 1. -    | (1)     |
| - Funchino - .20     | (1)     |

|                               |         |
|-------------------------------|---------|
| pires II c. vit. fr.          | 17.50 - |
| pires I c. vit. 2kg           | .60 -   |
| (vite 10 a testa)             | -       |
| Barca                         | 5. - -  |
| Zucchini                      | 2. - -  |
| Panli in stiva                | 1. - -  |
| Pir. Pri II c. vit.           | 73.95 - |
| Vite vapori in edif           | 5.50 H  |
| Manca. " "                    | 5.60 H  |
| Barca                         | 2.50 -  |
| Zucch. 35 1.25 + 15 cent      | -       |
| Canova 5 <sup>a</sup> dr. ch. | -       |

~~Contropesi con Stef.~~



Mrs. Devel / Hef. Contn

- Per faulnis Pater - .20
- Per bare " 1. - "
- Prampo mpa } 3.60
- muta }
- Protatigi a Gordo = .15

Due biglietti I cl

Pater - Brind 78.65

(di cui 16 di altro) 4 =

78.65

16

---

62.65

31.30

10.05

3

---

30.15

~~manca pag.~~

I cl. 6.80 + 35

35

II cl

---

7.15

Spese della Missione  
dal 27 Agosto 1903

Mio viaggio da Candia - Roma

|                          | Gracime | Francchi     |
|--------------------------|---------|--------------|
| Candia - Pireo           |         | 20. —        |
| Barca                    |         | 1. —         |
| facchini                 |         | 1. —         |
| Barile in stiva          |         | — .50        |
| Mancia vapora            |         | 2. 80        |
| Barca Pireo              |         | — .75        |
| Carrozza e facchini      | 2.65    | <del>—</del> |
|                          |         | + — .05      |
| Pireo - Patrasso         | 25. —   |              |
| Carrozza                 | 1. —    |              |
| Facchini                 | .20     |              |
| u a Patrasso             | .20     |              |
| Barca                    | 1. —    |              |
| Viaggio Patrasso - Piana |         | 31.35        |
|                          | 30.05 = | 19.25        |
|                          |         | 46.70        |
| Mancia facchini          |         | 5.85         |
| Bri - Roma Icl.          |         | 37.55        |
| Baruffio - p. No.        |         | 6. —         |
|                          |         | 126.10       |
| + 10 del giro, dell'ing. |         | 10. —        |
|                          |         | 136.10       |



Viaggio di Stefani in Canada.

a Roma

=

~~122.85~~

123.15

~~Devo a Stefani~~

~~Settembre 1903~~

~~\$. cont.~~

~~Per conto Missioni (spese e soldi)~~ - .30

~~Avuto conto a Prudis~~ - .50

~~Devo a Pazzino Gerola~~

~~\$. cont.~~

~~Per conto del conto liste elab.~~ 2.20



Prosceto Settembre 1903

|                        |     |        |
|------------------------|-----|--------|
| Avorio da mio fratello | Car | 10.—   |
| "                      | "   | 10.—   |
| "                      | "   | 50.—   |
| (Tira altro 10?)       | "   |        |
| Tabacco                | "   | 160.—  |
| de Roma                | "   | 235.50 |

---

465.50

238.50

---

704.00

57.

---

647.00

Per Emma eu 33.

Per altro eu libretto 324

---

290

Pro - Settembre

Combrate £ 10

Cor - Cont.  
238.50

~~Fotografie di riproduzioni alla ninipone  
dal 10 febbraio 1907~~

~~Portico 18 x 21 cm. N. 4  
rifusa~~

~~La missione deve riprendere a me~~

~~7 agosto 1907. Nuova possib. 18 x 21  
(con mandata a Lancia)~~

---

A Lancia | chiedere a Haggidaki  
se Wilhelm o altri abbiano  
copiato: calchi, copjasi, arcadiche  
inedite di Tortona. Se Manoli  
è stato copiato il pagamento nei  
generali

Cartoline illustrate da mandare a

Ferruccio Orsanna presso Bonmassari  
Piazza S. Carlo 1, Rovereto.

Giuditta Prati (Liguria)  
Borgo d'Albaugana

Liguor Pio Echer, Contr. delle  
Scuole Rovereto.

Lignosini Carlo Lenzi  
Piazza del Suffragio, Rovereto



Mangi in scov. 1903

A Novato C. S. Papp. ~~Ob. An. Co. 240~~

140

Novato - Roma a Stefani e creature

Roma 14 Dic. 1903

~~Fatto oggi un vaglia bancario  
di L. 2000 alla Banca d'Italia  
Sede a Roma intestato a B. Hoff  
Veni, e questo al medesimo a  
Novato in lettere raccomandate  
tra dall'Ufficio Caristi Roma~~

~~P. H.~~

Stefani da Novato  
maestra  
T. Hoff

Regalo a Janofalita - 2000 Lire

Lizi' to Keptali - 4m' 80 cm  
di pozzi - Con 30 x più acqua q.c.  
ora non è seminato  
(Jamm, ellenici)

H. Niada 60 cantaria asbest.  
3 barili cemento  
100 oche ferro

Jesto

50 cantaria asbest.  
5-6 barili cemento

Pcan'

Jesto - Nulla o qualche saggio  
Coppì o forse una più. tunica  
ad ovest del Pcaj solo acciden-  
tale

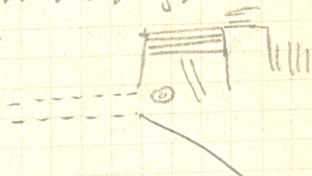

Restauri: 2 mastori: 20 giorni  
(e 2 aiuti)

H. Niada

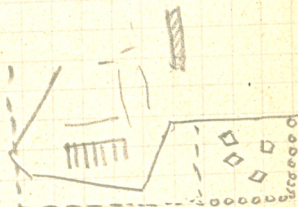

Se scarse  
o saprà le  
parti:  $\begin{matrix} \circ \circ \circ \\ \circ \circ \circ \end{matrix}$   
e prob. indifferenza costoro!



Salvo note: 200 opere circa -

Restauri: un masto scali  
con un mare due mastri e  
due o tre aiuti.



Preparare dei sacchetti per melbe  
e vari a punimenti.

- Trovare la pianta per fare  
divergenti certe linee di unni  
(p. es. l'ultimo magpino a S. E.
- Vedere se si pone solitamente il ce-  
mento colle terra di Santorino.

~~Nel cavallo di Harro a H. di Ke  
melbe altri unione tapi  
5 oche a 15 g. di~~

~~28 Febb. 1904~~

~~Set ad Aneposti. <sup>par</sup> di fronte  
p. 10. -~~

Nuove opere p. la Missione

Dicbre 22-31

Fr. L.

Opere stagione Caudia

Homo e cavallo per gita asp. sca.  
in l'orto e c. Triade Vari 30. —  
Mantenim. del Cavallo 1.35

Utensili e riparazioni  
cosa della Miss. a Caudia 3.65

Opere portali 75

2 Stripotes p. stag. Caudia 3. —

Geni. Una tanziama 3. —

Facchini per apparecchi fotograf. —.20

Due mesi d'fatta della Missione  
a Vari 8. —

Per caldini una Missione  
Ulysses e Annia 7.60

Attrezzatura da campo (stag.) 3.60

Belle. Acquisti fotografici (Storia) 11. —

2 botiglie 6.60

Materiali fotografici a Pel. 2.65

pannini neri per id. e corso 7.75

Attrezzatura stagione Caudia 25.35

" " Vari 2.95

" " " 7. —

Panca  
fatto anticipato stagione Caudia —.20

Dal 1/4 Agile al 1/4 Guigo 40. —

Attrez. ~~stag. Caudia~~ e corso 4.70

" stag. Caudia e riparg. 2.40

Ulysses p. Guigo 7.20

Respiratores 154.50

Pan vaccino e ac. fenica } 2. —  
} 2.25

Traso p. vari 75

Zampagnone da campo 6.20

Pannini neri per fotografici 7.20

Bolle 8.50

2.8 2.9 5  
Cassa rigata —.60

Panca —.20

Cucitura p. guai. e panni neri 1.70

Opere stag. Vari 30

" " —.80

" " —.40

12.845

22.60



~~Spago e servizi stg. Casale - 30 -  
 Acquisto delle suppellettili - 12 -  
 Nolo P. Utile - 5.60 -  
 Trasporti da Casale a Vini - 32.60 -  
 Riparazioni opere di Casale - 1.80 -  
 Trasporti da Casale - 1.45 -  
 Impianto stazioni Vini - 6.45 -  
 " " " - 13.80 -~~

Scavo I settimana  
 Opere a l. 30 n° 10  
 " a l. 50 n° 2

~~20.80  
 5. -~~

Manutenzione impiegati  
 a tutto Venard la prima (19)

~~7.90 -~~

Calce }  
 Ferramenta } postazione

~~1. -  
 25. -~~

Scavo Porto II set.

215

Op. a l. 60 n° 4 = 640 -  
 a 2. - n° 1 1/2 = 3. -  
 a 2.50 n° 2 = 5. -  
 a 1.20 n° 2 1/2 = 3 -  
 a 0.70 n° 1 = 0.70

~~18.10  
 10.10~~

H. Inada II set.

Op. a l. " 3 1/2 = 37.50  
 a 1.30 n° 185 = 240.50  
 a 0.80 n° 5 = 4. -  
 a 0.65 n° 1 = .65  
 a 0.30 n° 1 = .30

3 settimane  
 Prestati a Antonio Janelucci a  
 conto di opere da farsi feb. 10. -  
 f. 18.

Parti ripetute da Stato e riprese alla  
 minime grandi variazioni lavorati

24 feb. 1900 - 100. -

Janelucci: f. 5.20 & ha lavorato  
 resta a saldo di 4.80

74.00

da dividere con H. Inada

~~a l. 30 n° 10 = 13. -  
 a l. 50 n° 2 = 5. -  
 Opere a l. 30 n° 6 = 9.80 -  
 23.80~~

~~128.45  
 54.50  
 22.60  
 408. -  
 100~~

~~813.55  
 113.95  
 11.00  
 11.35  
 980.45~~

408.00

12 febbraio  
 Detti a Stano per andare a Vata  
 come casa felice 100.

Nuove opere della Missione  
 dal 2<sup>a</sup> febbraio in ca.

- Marzo 3  
 trasporto da Vata allo scavo (Iranini) = 4.50  
 Utensili per lo scavo = .50
- " 6: III settimana H. M. M. M.  
 Opere a 1.70 (40000) n° 11 = 28.90
- " a Relazione scavo = 1.80
- " 8 Digiarop Amantini per = 12.—
- " 12 Simili, un'altra = 3.60
- " Abbracci stupore Vari = 1.70
- " Nolo Patro = 5.60
- " Accanto a Stefani = 200.—

III e IV settimana H. M. M. M.

Opere a 1.60 n° 9 = 14.40 =  
 " 2 " 7 1/2 = 15.— "  
 " 2.50 n° 7 = 17.50 "  
 " 0.80 n° 11 1/2 = 9.20 "  
 " 0.70 n° 1 = .70 "  
 a 1.30 n° 427 = 555.10 =

611.90 = 611.90

di altri vari papiri e terreni = .60  
 871.10

15 mesi  
 Avanzato per lo scavo  
 Gatto Steliano Iure = 2.80  
 II settimana = 40.—  
 Prov. Opere a 1.70 n° 13 = 22.10  
 Avanzato all'epitafio Stano = 30.—  
 V settimana  
 Opere a 1.40 n° 20 (accanto scavo) = 20.—  
 a 1.70 n° 12 (acc. a Stefani) = 20.40

VI settimana H. M. M. M.  
 Opere a 1.50 n° 34 1/2 = 51.75  
 " 1.60 n° 5 = 8.—  
 " 30 n° 404 = 55.20  
 " " " = 9.—  
 " 0.80 n° 45 = 36.—  
 " 0.65 n° " = 45.—  
 50 n° 50 = 2500.—

Mercato via per le scavi = .50  
 V e VI settim. H. M. M. M.  
 Op. a 2.50 n° 17 1/2 = 43.75  
 a 1.30 n° 393 = 510.90  
 a 1.— n° 9 = 9.—  
 a 0.80 n° 15 = 12.—  
 a 0.45 n° 1 = 45.—  
 576.10 = 576.10

III settim. a feste

Op. a 1.30 n° 11 = 14.30 "  
 a 1.00 n° 5 = 8.— "  
 a 0.70 n° 30 = 21.— "  
 a 2.20 n° 17 = 42.50 "  
 88.80 = 88.80

800.70



Quando viene da Candia portare

2 Convolini intellighi non venuti

Eubi per lampo

1/2 Segue conto viaggio

27 viaggi fatti Voi:

Maggio 16/23 Jan. 10/23 Mar. 8. — "

Janon 1/17 Feb. 1/17 Mar. 4. — "

Stalle " " 2.50 "

Promettore 10/23 Feb. - 10/23 Mar. 2.50 "

Minione Cant. 1/17 Mar. 1/17 Apr. 40. — "

57 = 57. —

H. V. in VII ed. in.

Op. a 1.70 n. 14 = 23.80 = 23.80

" a 1. — n. 24 = 24. — " 24. —

Trasporti per Candia " 2. —

Opere H. V. VII ed. in.

a 1.70 n. 35 (Zada) " 59.50

Trasporti per lo scavo " 9.20

" M. Candia (tr. h.) " 4. —

" " " " " 60. —

Viaggio del sig. Stefani da Roma

a Candia e spese del mestieri

più per materiali da disegno = 183.75

Materiali fotocopici 579.85 6. —

585.85

Sette sialci e copilenti per la  
succellina pub. della Unis-  
ione

" 8.25

Trasporti (dis. inv. a tav.) " .50

Trasporti da Novalesara " 2.00

Lavori di falegnameria allo scavo " 2.50

Più pagazioni stagioni cant. " 4.30

Atteggi utunali per id. " 3.50

Trasporti Voi Candia " 12. —

" " " " " 5.60

" " " " " 2 .80

Trasporti " " " " " 1.90

38.35

369.85

800.70

871.70

2030.00

2080.85

369.85

5<sup>to</sup> aprile

~~Dist. a Clara (di conteppiano) feb. 75.~~

~~9 aprile Dist. a Clara per Km. 14.5~~

Contepiani e parepiani

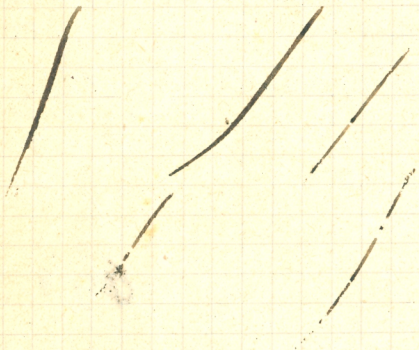

~~Da Ripone a Candia~~

~~Picente da Umanzani 5 Km. 50~~

~~lastre 18 x 24 - 2 doppie~~

~~13 x 18 - 2~~

~~Dist. di Volpiano~~

~~18 x 24 (27 Km. 50)~~

~~507 6~~

~~13 x 18~~

~~4  
8~~

~~16 giugno~~

~~mandat. di Vor. molte~~

~~negative.~~



Nuove opere delle Missioni dal 6 Aprile in ca -

|                          |             |
|--------------------------|-------------|
| Mensili. stagione Cauda  | - 2.15      |
| Id. stagione Vari        | - 2.15      |
| Id. stag. Vari           | - 2.90      |
| Pajarap. Stag. Cauda     | - 0.40      |
| Erroporti. Cauda Vari    | 5.00        |
| Punti d'elito per Stipum | - 1.75      |
| Mensili stag. Vari       | - 1.30      |
|                          | <hr/> 14.35 |

|                      |            |            |
|----------------------|------------|------------|
| Ut stag. Caud. e rip | 215        |            |
|                      | 40         |            |
|                      | 45         |            |
|                      | <hr/> 300  |            |
|                      | 95         |            |
|                      | <hr/> 205  |            |
| H. Vari              | 255        |            |
|                      | 220        |            |
|                      | <hr/> 130  |            |
|                      | 635        |            |
|                      | <hr/> 5    |            |
|                      | 1135       |            |
|                      | 3          |            |
|                      | <hr/> 1135 |            |
|                      |            | 13.40      |
|                      |            | 95         |
|                      |            | <hr/> 1435 |

Ferato il cavallo a Cauda il 9 aprile

Nuove opere delle Missioni dal 10 Aprile in ca -

|                                     |                  |
|-------------------------------------|------------------|
| Facchini al Vices                   | 1.00             |
| Pratthe per Vari                    | 4.50             |
| Panno nero                          | 1.50             |
| Mensili p. Vari                     | 1.50             |
| Erroporti Cauda Vari 14 (p.p. est.) | 20.00            |
| " " (1 fr) u (top)                  | 1.00             |
| " " Anzanti (vagg 2)                | 11.20            |
|                                     | <del>15.00</del> |

Provisione fondo vilano

|                       |                          |          |
|-----------------------|--------------------------|----------|
| Lavori H. Viced.      | <input type="checkbox"/> | debitum: |
| Op. a 1.30 n° 101 1/2 | =                        | 131.95   |
| a 1. - n° 1           | =                        | 1. -     |
| a 0.80 n° 5           | =                        | 4. -     |
|                       | <hr/>                    | 136.95   |
|                       |                          | 136.95   |

|                             |                          |         |                          |
|-----------------------------|--------------------------|---------|--------------------------|
| Lavori H. Viced. tributum   | <input type="checkbox"/> | e       | <input type="checkbox"/> |
| Op. a 1.30 n° 284           | =                        | 369.20  | -                        |
| 1.20 n° 1                   | =                        | 1.20    | -                        |
| 1. - n° 8                   | =                        | 8. -    | -                        |
| 0.80 n° 7                   | =                        | 5.60    | -                        |
|                             | <hr/>                    | 384.00  |                          |
|                             |                          | 384. -  |                          |
|                             |                          | 1. -    |                          |
| Debitum vari p. ricolazione |                          |         |                          |
| Lavori H. Viced. tributum   | <input type="checkbox"/> | debitum |                          |
| Op. a 2.50 n° 4             | =                        | 10. -   |                          |
| 1.30 n° 4                   | =                        | 5.20    |                          |
| 0.80 n° 10                  | =                        | 8. -    |                          |
|                             | <hr/>                    | 23.20   |                          |
|                             |                          | 23.20   |                          |
|                             |                          | 585.15  |                          |

~~Dragotti. Cauda. Vari. e. ric. 9.-  
 Id. Id. 2.60  
 Riparazioni. atrop. scavo 1.50  
 Viada cavalle Miniere 5.30  
 Riparaz. Utensil. atrop. Vari -.60  
~~H. Viada  Utensil.~~  
~~atrop. scavo 1.50~~  
 atrop. scavo. Vari 2.20  
 Pagine cavalle Miniere -.50  
 H. Viada  Utensil.~~

Opere t. (prov.) n° 27 = 22.-  
 a 1.30 n° 132 = 171.60  
 a 1.60 n° 5 = 8.-  
 a 1.- n° 5 = 5.-  
 a 0.80 n° 4 = 3.20  
 a 0.30 n° 2 = .60

Gruppo 210.40 = 210.40

Fitto casa Belgini 1 mese 4.-

Gruppo p. Scavo = 20

Dragotti. Vari. - Plast. H. M. (subint. cavalle. Min) 7.40

Dragotti. Cauda. Vari 5.80

Utensil. atrop. Vari -.90

6 Gruppo. Acquisto a Scavo 100.-

8 due Dragotti. Cauda. Acquisto 11.20

Id. H. Viada  Utensil. 385.60

Opere t. 21.20 (prov.) n° 12 = 20.40

Gruppo →

~~ON. e. Gruppo  
 Comp. cavalle. - acquisto. petrol. (100.00)  
 Utensil. - comp. gran. coperte. di grammatura. (cop. 2.50 4 usen.)~~

~~Presso la fonderia per la Miniera (H. M. f. m.)~~

~~10 giugno 18 Aprile~~

~~Gruppo vari e Acquisto 204.40~~

Gruppo: Gruppo

10 Dragotti. Cauda. - Vari. / Pagine 5.60

11 Vinco. p. Dr. della botte e Cauda. Utensil. atrop. Vari 119.60

Acquisto. Vari. - scavo -.50

Gruppo. Vari. - scavo 1.25

12 Gruppo. Acquisto alla Comita. <sup>47.80</sup> 47.80

Utensil. atrop. scavo 2.60

Acquisto per scavo. vari 1.25

Fitto casa stagione 73.50

Scavo. H. Viada e Pagine 251.05

<sup>20.40</sup> 20.40

523.55



de laques a Cardia.

~~Levati dalla Banca per cinque~~

~~12/25 Aggr. (ordini Havre) fr. 300.-~~

~~Avanti agli allegati di unum fr. 10  
d'un due pare io~~

~~Dati de Havre a Kirgum  
1 maggio fr. 1.-  
20 " " fr. 2.-~~

~~Men de Havre  
3 luglio Planché 18x24 - 12  
18x18 - 12~~

~~Levati dalla Banca d'Atene~~

~~4/17 di Aggr. (ordini Havre) fr. 700.-  
dieci~~

~~Avanti de Havre 600~~

~~fr. altri 100 de computare  
computati ed appuntati 5620  
per un vin de lui~~

~~15/16 maggio~~

~~Fatti leoni alla Banca d'Atene de Havre  
franchi per cinque fr. or. 500.-~~

~~3/16 giugno~~

~~Levati dalla Banca d'Atene (dieci Havre)  
fr. or. 500.-~~

~~Comincia il viaggio del Cavale  
a Cardia con Kirgum Aggr.~~

~~Venerdì 17 giugno~~

~~Avanti avanti de Kirgum  
(del viaggio de comincia)  
de 10 giorni) fr. Ch.  
Al meglio Havre - - - fr. -~~

~~Avanti de Kirgum~~

~~3 luglio Planché 13x18 fr. 12  
" 18x24 fr. 12~~

~~25 giugno 3 viti 17 covate 18x24 (fr. 10)~~

Nuove spese della Missione dal

Giugno 19

Scavo H. Wada  Letrinane

Op. a 1.70 n° 21 = 40.80

Trasporti Vari scavo ~~28.80~~

Op. a 1.00 n° 7 = 7.00

a 0.80 n° 11 = 8.80

a 1.60 n° 5 = 8.00

a 1.30 n° 60 = 78.00

assimo.

142.60

Op. a 1 (com) n° 19 = 19.00

Pel nutrimento e rimborso agli indigeni  
& parte dell'equipaggio della R.  
Uone Scurid'ce (25 giugno)

52.20

Trasporti Vari scavo

3.00

" Cauda Vari etc.

1.50

Albergo da campo

30.00

28 marzo

Scavo H. Wada  Letrinane

Op. a 1.60 n° 3 = 4.80

a 1.30 n° 48 = 62.40

67.20 = 67.20

29 Trasporti Cauda Vari

6.00

Scavo vari (bus. let. let.)

25.00

Giugno 4 Scavo festo  Letrinane

Op. a 1.30 n° 27 = 35.10

Op. a 3.50 n° 3 = 10.50

366.45

15 maggio in avanti.

Giugno 2 - Scavo H. Wada

Letrinane

Op. a 1.60 n° 4 = 6.40

a 1.30 n° 60 = 78.00

a 0.80 n° 1 = 80.00

85.20 = 85.20

Mercede a uso stimolatore

10.00

Procuriti a

X. Maracnichaleki (tomba)

15.00

Sp. 5000 Calcomaki (Culla)

10.00

Giugno 10 Mandidatris

50.00

Scavo H. Wada  Letrinane

Op. a 1.60 n° 6 = 9.60

a 1.80 n° 14 = 25.20

a 1.30 n° 64 = 83.20

a 0.80 n° 5 = 4.00

122.00 = 122.00

Trasporti scavo

0.80

Accounte a Stam (19 June)

100.00

Utensili scavo e viaggio

3.70

Trasporti Cauda Vari

2.00

Scavo H. Wada  Letrinane (Minister)

Op. a 1.70 n° 32 = 54.40

a 1.60 n° 2 = 3.20

1.30 n° 30 = 39.00

0.80 n° 1 = 80.00

97.40

{ Spese due pagine in C. }

97.40

406.105



Previ il cavalletto a Cindia Rabato  
(8 giugno) (1° giorno) (A.I.P.)

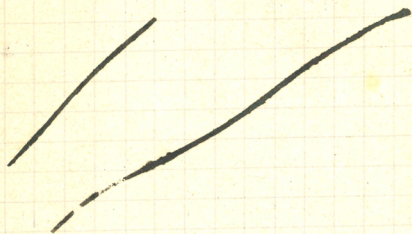

~~Stato a Stava~~

~~26 fine volo anfratto 5000.~~  
~~(L'esperto con un'idea)~~

Le Sufi

Anepista deve a me d'essere dal  
l'ultima conto cent. 65.

Continua il servizio del rapporto settimanale  
da Venerdì 20  
nella pagina del Domani

~~Stato dei campi: - (abbondante)~~

~~Costi Pagati: 50 (somma 60)~~

~~Gliozaki 10 (" 15)~~

~~Rafis 15 (" 20)~~

~~Stato a Stava da conteggio~~  
~~La non ancora pagati in alcuni conti~~  
~~fr. 75. - (11 giugno)~~  
~~25 da riprendere~~  
~~100~~

~~2 mesi - stato a unepista 18.40~~  
~~per per~~

Numero 26

Ficco H. Viada  Lett. (Mimbr.)

|                    |       |       |
|--------------------|-------|-------|
| Op. a 1.30 n° 12 = | 15.60 |       |
| a 1.60 n° 1 =      | 1.60  |       |
| a 0.80 n° 1 =      | 80    |       |
|                    | <hr/> | 18.00 |
|                    |       | 18.00 |

Indennità grano rovinato 4.00

Crociata Vari occasi a tutto alt. d. 26 giugno 35.60

Altre p. Co. scar 80

Fico leicoletti: 17 May - 12 giugno 40.00

Nolo ampiezze Candia Vari del 21 - 26 giugno 5.60

(per popolazione)

Pozzi. Alto Tafani 20

1/2 Crociata Candia Vari etc 5.60

Ficco H. Viada  Lett.

Op. a 1.70 n° 12 = 20.40

a 2.50 n° 6 = 15.00

a 3.50 n° 2 = 7.00

a 1.60 n° 3 1/2 = 5.60

a 1.30 n° 14 = 18.20

---

66.20

185.89

3 Ind. Affitti May. Vari corse da specificare qui etc: 75.25  
 presso: 249.05

Ficco H. Vi.  Lett

da ripartire in 12 mesi

3 luglio Noli: Candia Vari etc 11.20  
 Altre p. di campo (marchi) 1.80

8 luglio Varp. Candia Vari etc (riti curati) 4.40  
 " " (2 op. Steliano) ---

9 " Affitti Candia Stefani 4.00  
 1/4 luglio - 1/4 ago  
 H. Prappino (Vini) 2.50  
 10/23 luglio 10/23 ago 6.50

Vitto esterno di Haoro 13.30

" " di Zaccari 7.35

3 Noli di ampiezze Candia 16.80

So. H. Viada  Lett. Lettine:

|                |   |            |
|----------------|---|------------|
| Op. a 1 n° 55  | } | Tot. 85.50 |
| " a 1.70 n° 15 |   |            |

Per mantellare la st. di Vari 1.00

Avanzo a Stefani 200.00

339.85



Carte della missione comminate da  
me e di foglio

10 foglio 15x8 100 1 (ogni alla luce)

15 duplicati a mano a costo spese  
te fare =  $20 + 12 = 32$

Vendite a Zaccari

Platone 6 2/10 a 0.50 3.00  
di ~~5~~ 2/10 a 0.50  
di ~~5~~ 2/10 a 0.50

Rice

Vendite al provveditor

ti di platone 2 1.00  
te fare paper a mano

Vendite al vescovo Carlo  
due cariste e incaricato  
l'importo in franchi 15.00  
H. altro a Zaccari 5.00

Seguendo Carta Missionaria

Se. A. Trudo paroli Lett.

Opere a 1.30 100 9 = 11.70

H. Ult. lett. (tra apping)  
avanti

Op. a 1.30 100 5 = 6.50

di 100 1/2 = 1.50  
8.00

8.00

Sgombero stazione

3.00

Trasporti: Casale Var. eni. 2.50

28.00

6.00

6.00

6.60

49.20

1.50

6.50

Alloggio campo e stazione

Trasporti: Var. H. M. Jato

12.50

2.60

53.10

1.50

51.60

58.60

Trasporti: Var. Casale

0.60

Pront. letto gran. letto ~~1.00~~  
e ~~1.00~~

A saldo avaro 1.00

A saldo a Zaccari 1.00

A mano 13.85

2.00  
1.00  
1.75

~~Spese postali.~~ ~~servato a. compagnia~~ ~~4.75~~

~~Vitto impiegati missione del 16~~  
~~Paciper alle pieve della~~  
~~Comunanza 16 luglio~~ ~~231.75~~

~~Strova per il P. Stefani~~

~~P. No. commesse e boltoni~~ ~~12.00~~

~~Stefani per i spese~~  
~~22 ago~~

~~608.25~~  
~~607.75~~

~~ci sono le~~

~~Spese p. la missione del 9 ago~~

~~Carte per imballaggio~~ ~~4.60~~

~~Telegrammi e simili~~ ~~1.30~~

~~Imballaggio anti-dita~~ ~~1.80~~

~~1.30~~

~~Fotografie materiali ( - 20 )~~

~~Per imballaggio~~ ~~2. -~~

~~Giardini per Messico~~ ~~1.70~~

~~Attestazioni e lettere Anonime~~ ~~1.70~~

~~Posta~~ ~~25~~

~~Uomo per sito a Primitivo~~ ~~3.40~~

~~Portuali Stefani~~ ~~1.40~~

~~Telegrammi Anonime~~ ~~2.65~~

~~15.10~~



Il totale delle mie indennità  
a tutto il 29 agosto è di fr. 3538.

~~Genio per Paibani  
De Palma fr. 8. —  
" Maruj. 9. 20  

---

17. 20  
ricevuto il MN~~

Per le opere p. la Missione del 9 Ago

|   |                     |
|---|---------------------|
| <del>Inballeggio anticicluta</del>  | <del>fr. 7. —</del> |
| <del>Costo p. fotografica</del>   | <del>100. —</del>   |
| <del>Porta</del>  | <del>10. —</del>    |
| <del>Uomo per prima</del>   | <del>2.40</del>     |
| <del>Suppl. p. sped. anticicla</del>  | <del>7.25</del>     |
| <del>Pront. libro Stefani</del>   | <del>1. —</del>     |
| <del>Inballeggio esp. <sup>11.45</sup> <sub>11.45</sub></del>   | <del>11.45</del>    |
| <del>" " "</del>  | <del>5. —</del>     |
| <del>Trasporto all'ingrosso della<br/>Missione</del>  | <del>15. —</del>    |
| <del>Fitto 2 mesi <sup>1/2</sup> <sub>1/2</sub> <sup>1/2</sup> <sub>1/2</sub> <sup>1/2</sup> <sub>1/2</sub> <sup>1/2</sup> <sub>1/2</sub></del> | <del>160. —</del>   |
| <del>Ad. grafico per calchi</del>   | <del>15.65</del>    |
| <del>Costo Missioni</del>   | <del>278.90</del>   |
| <del>Levizi al Museo</del>  | <del>5. —</del>     |
| <del>19. id</del>   | <del>2. —</del>     |
| <del>Mio viaggio di ritorno in <sup>1/2</sup> <sub>1/2</sub></del>  | <del>122. —</del>   |
| <del>15. s. Stefani</del>   | <del>132.40</del>   |
|   | <hr/>               |
|   | <del>796.65</del>   |

Lasciati al Prof. Corpi  
felici 40 per Mirjam Agni  
a cominciare dal 25 agosto  
a 30 ct. il giorno più un  
preo la settimana per due  
cavalcate.

Roma 9 Dic. 1904

|  |           |
|--|-----------|
| Dato acconto salario<br>e marca famelatti<br>n. comp. ammiccetta | } pr. 5.- |
| 20 Genai id  |           |
|  | 1.25      |

~~Soldati a corti al Pireo  
con Stavro 26 agosto 1904.~~

~~Devo a lui felici 3.10  
per Nfemp in più <sup>alle spese</sup> del resto  
de due ultimi giorni a Capri  
calcolate 7 felici, mentre erano  
10.10 -~~

~~Roma 1/12 1904-1904~~

~~Trasferta a Stavro Galantri pr. 154  
per le spese seguenti:~~

|                                |       |
|--------------------------------|-------|
| Due mesi felici Stavro / Capri | 140.- |
| Quattro id. maggio. d'Idri     | 10.-  |
| Marca di bollo cheques         | .20   |
| Debito mio con Stavro          | 3.10  |

~~Restano a mio credito 0.70.~~



Expositi a mia patella per la casa

|         |                       |        |
|---------|-----------------------|--------|
| 20 Arb. | Cor.                  | 29.68  |
| "       | Magol. $7\frac{1}{2}$ | 142.65 |
|         |                       | <hr/>  |
|         |                       | 172.33 |

Roma 25 Km.  
Papate a Emma su conto del m. m. m.  
pr 23.10.

- Papate libretto mensile, tenues Romagnoli  
Cor. 187.42  
2 Settemb. - 11 Ottobre. 1904  
- Papate albini fir. 14. -

Commissioni p. Napoli

~~Due bott. di vino di jallole di Caserta 0.50  
Talea (Allori) (Allori) (Allori)~~

~~Unese di 1905 p. mio padre.  
1905~~

Devo avere

|                                     |                    |
|-------------------------------------|--------------------|
| <del>Da Nicolucci per camford</del> | <del>l. 2.25</del> |
| <del>Posta pagata</del>             | <del>40</del>      |
| <del>rot.</del>                     | <del>2.65</del>    |

~~Da Gio. Carpi  
per manuale contabile di 5.75  
copie.~~

~~Da riprendere alle macchine~~

~~10 ann. 1905 - Due portate 18.24~~

~~100~~

~~Three diagonal lines with small marks, possibly representing a list or a diagram.~~



Summa aneguat alla Missione  
del 1905:

|               |       |
|---------------|-------|
| Accad. Torino | 750   |
| D. Ugoli      | 500   |
| D. Lincei     | 1500  |
| Ministero     | 4300  |
|               | <hr/> |
|               | 7050  |

Papale

Associazione Coniemi e Letterari  
per un semestre dal 1° feb. 0.

L. 21

---

1904

Brancheria mia: Segnata F\*



Itinerario vap. austr. Agosto

Finca - 13 Cauda Pires Rio

Finca - 20 Cauda Pires Rio

Finca - 27 Cauda Pires Rio

$$20 = 31.15$$

$$10 =$$

$$20 : 31.15 = x : 30.05$$

$$x = \frac{60100 : 31.15}{19.29}$$

3115

28950

28035

609150

6230

29200

28035

1165

19.29

3115

9645

1929

1929

5787

6008835

3115

1929

9345

28035

3115

601195

Cama  
Sintoma

Ali Brannetti unip<sup>2</sup>  
istan Kiborgatan

Pires Hotel Continental  
Platia Karaiokaki

5.50 vit  
5 men

Chamb. Atten 31.15

$$31.15 : 20 = 30.05 : x$$

$$6010 : 3115$$

$$60100 : 3115 = 2$$

6030

$$31.15 : 3005 =$$

$$20 : 31$$

$$31.15 : 20 = 30.05 : 20$$

~~$$20 : 20 = 2$$~~

64

32

128

192

2048

2

1904 Gaeppfeld

20 7-23 Agila Pelogram

8 2-14 map bok

h. 522 28 "usia

2.50

2.50

4.

41.50

62

248



Lems, Munié et fils se diem  
par M. Lepin P. S. S.

3.50

Litouzey et Ane' Paris